



### Étape 1 : Remplir votre fiche de suivi

Vous devez remplir la fiche que vous avez reçue avant de faire votre test.

Dépistage du cancer  
du côlon Genève

### FICHE DE SUIVI FIT

À joindre obligatoirement au test

TOUTES LES ZONES EN BLEU DOIVENT ÊTRE REMPLIES

Vérifiez les informations ci-dessous et corrigez-les si nécessaire

<b>Nom</b>	«Nom»	<b>Adresse</b>	«Adresse1»
<b>Prénom</b>	«Prenom»		«Adresse2»
<b>Date de naissance</b>	«DateNaissance»		«Adresse3»
			«NPA» «LOCALITE»

<b>Numéro AVS Assurance</b>	«NoAVS» «AssuranceNom»	<b>Téléphone</b>	«TelPrive» «TelMobile»
-----------------------------	---------------------------	------------------	---------------------------

---

Médecin de famille

<b>Prénom et Nom</b>	«Medecin1Prenom» «Medecin1Nom»	<b>Adresse</b>	«Medecin1Adr1» «Medecin1Adr2» «Medecin1Adr3» «Medecin1NPA» «Medecin1Localite»
----------------------	--------------------------------	----------------	---

2

Date de prélèvement des selles \_\_\_\_ / \_\_\_\_ / \_\_\_\_

3

COLLEZ ICI

l'étiquette code-barres  
qui se trouve sur le test

En signant :

- je déclare avoir été informé-e de la manière dont fonctionne le dépistage, de ses avantages et de ses limites;
- j'autorise la transmission et l'échange de mes données médicales entre les professionnels impliqués dans le dépistage, tant par voie postale qu'électronique, de même que l'enregistrement et l'archivage de mes données par le centre de dépistage. Ces données resteront confidentielles; je dispose en tout temps d'un droit d'accès et de rectification de mes informations personnelles;
- j'autorise l'échange d'informations entre le médecin dont j'ai indiqué le nom et les professionnels actifs dans le centre du programme de dépistage;
- j'autorise la transmission de résultats d'examen complémentaires au programme de dépistage si le résultat de mon examen de dépistage le nécessite;
- j'autorise qu'en cas de déménagement, mon dossier soit transmis au programme de dépistage de mon nouveau canton de domicile;
- je déclare avoir été informé-e que mes données, rendues anonymes, peuvent être utilisées à des fins statistiques et d'amélioration de la qualité du programme;
- je comprends qu'en cas de cancer, mes données nominatives de santé seront transmises au Registre genevois des tumeurs, selon la loi fédérale sur l'enregistrement des maladies oncologiques (LÉMO), sauf si je m'y oppose directement auprès de ce registre.

4

Date \_\_\_\_ / \_\_\_\_ / \_\_\_\_      Signature \_\_\_\_\_

5

Date d'envoi du test par la FGDC : «Date»

5

#### 1 Vérifiez vos informations

Regardez si toutes vos informations personnelles sont correctes. Complétez-les ou corrigez-les si nécessaire.

#### 2 Écrivez la date de prélèvement des selles

**Le laboratoire ne peut pas interpréter votre test s'il n'a pas la date de prélèvement.**

#### 3 Collez l'étiquette code-barres

L'étiquette code-barres se trouve sur le tube plat. Décollez-la du tube puis collez-la dans la zone prévue sur votre fiche.

#### 4 Dater et signez la déclaration de consentement

Vous devez dater et signer la déclaration de consentement pour l'utilisation de vos données de santé dans le cadre du programme de dépistage. **Nous ne pouvons pas traiter votre demande si nous n'avons pas ces deux éléments.**

#### 5 Mettez la fiche de suivi dans l'enveloppe cartonnée

Mettez votre fiche de suivi datée ET signée dans l'enveloppe cartonnée. Vous ajouterez le test après l'avoir fait (voir Étape 2, au dos de ce document).

#### Contenu du kit du test FIT

- Mode d'emploi
- Tube plat de prélèvement
- Feuille de recueil de selles
- Sachet plastique
- Enveloppe d'expédition du test préaffranchie (envoi gratuit)
- Fiche de suivi FIT.

#### Important

- Ne faites pas le test si vous avez des hémorroïdes qui saignent.
- Ne faites pas le test pendant les règles. Faites le test 2 à 3 jours après la fin des règles.
- Envoyez le test dans les 24 heures. N'envoyez pas le test la veille d'un jour férié.

Étape 2 Tournez la page

## Etape 2 : Faire votre test FIT

Ce mode d'emploi explique comment utiliser le test. Lisez-le soigneusement !

1

Notez sur l'étiquette du tube plat votre nom, prénom, date de naissance.



2

Urinez si besoin puis collez la feuille de recueil des selles sur la lunette des WC comme sur le dessin.

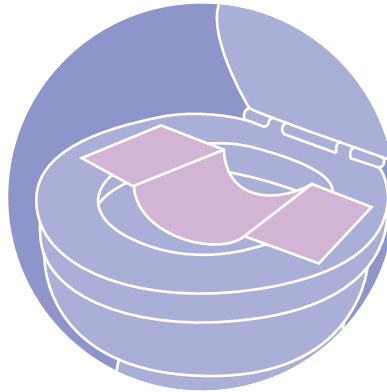

3

Allez à la selle (les selles ne doivent pas entrer en contact avec l'urine ou l'eau des toilettes).

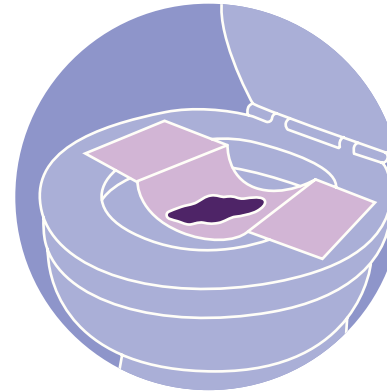

4

Ouvrez le tube plat en dévissant délicatement le bouchon turquoise : la tige de prélèvement apparaît.

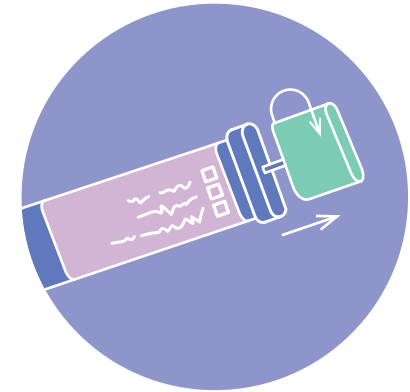

5

« Râclez » les selles en 5 à 6 endroits différents avec la tige turquoise. Tous les sillons doivent être remplis de selles.

Attention : l'excès de selles rend le test ininterprétable

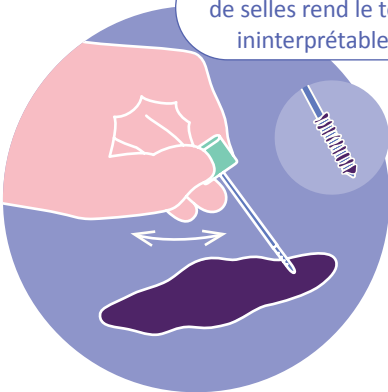

6

Remettez la tige dans le tube et refermez-le. Un clic sonore confirme que le tube est bien fermé.

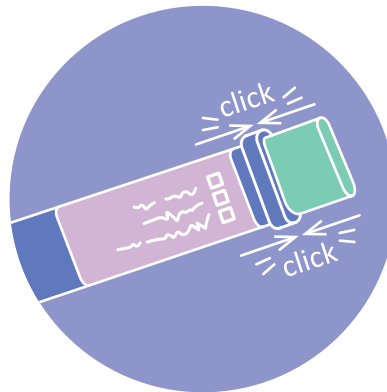

7

Secouez énergiquement le tube de prélèvement fermé. Mettez-le dans le sachet plastique, puis dans l'enveloppe d'expédition.

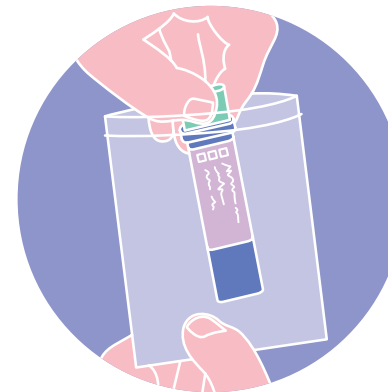

8

Ajoutez la fiche de suivi, puis expédiez dans les 24 heures le tube de prélèvement et la fiche au laboratoire d'analyse. Un envoi rapide garantit une meilleure fiabilité du test.

